

Mieszkanie M20 - 4 Piętro

Budynek 7

Metraż: **52,73 m²**

ZESTAWIENIE POMIESZCZEŃ

1. KORYTARZ: **8,23 m²**
 2. ŁAZIENKA: **4,00 m²**
 3. POKÓJ: **10,00 m²**
 4. POKÓJ: **9,02 m²**
 5. POKÓJ DZIENNY + ANEKS KUCH.: **21,48 m²**
- + balkon: 4,56 m²

Powierzchnia użytkowa lokalu jest określona na podstawie Rozporządzenia Ministra transportu, budownictwa i gospodarki morskiej z dn. 25.04.2012r. w sprawie szczegółowego zakresu i formy projektu budowlanego, zgodnie z zasadami zawartymi w Polskiej Normie PN-ISO 9836: 1997.

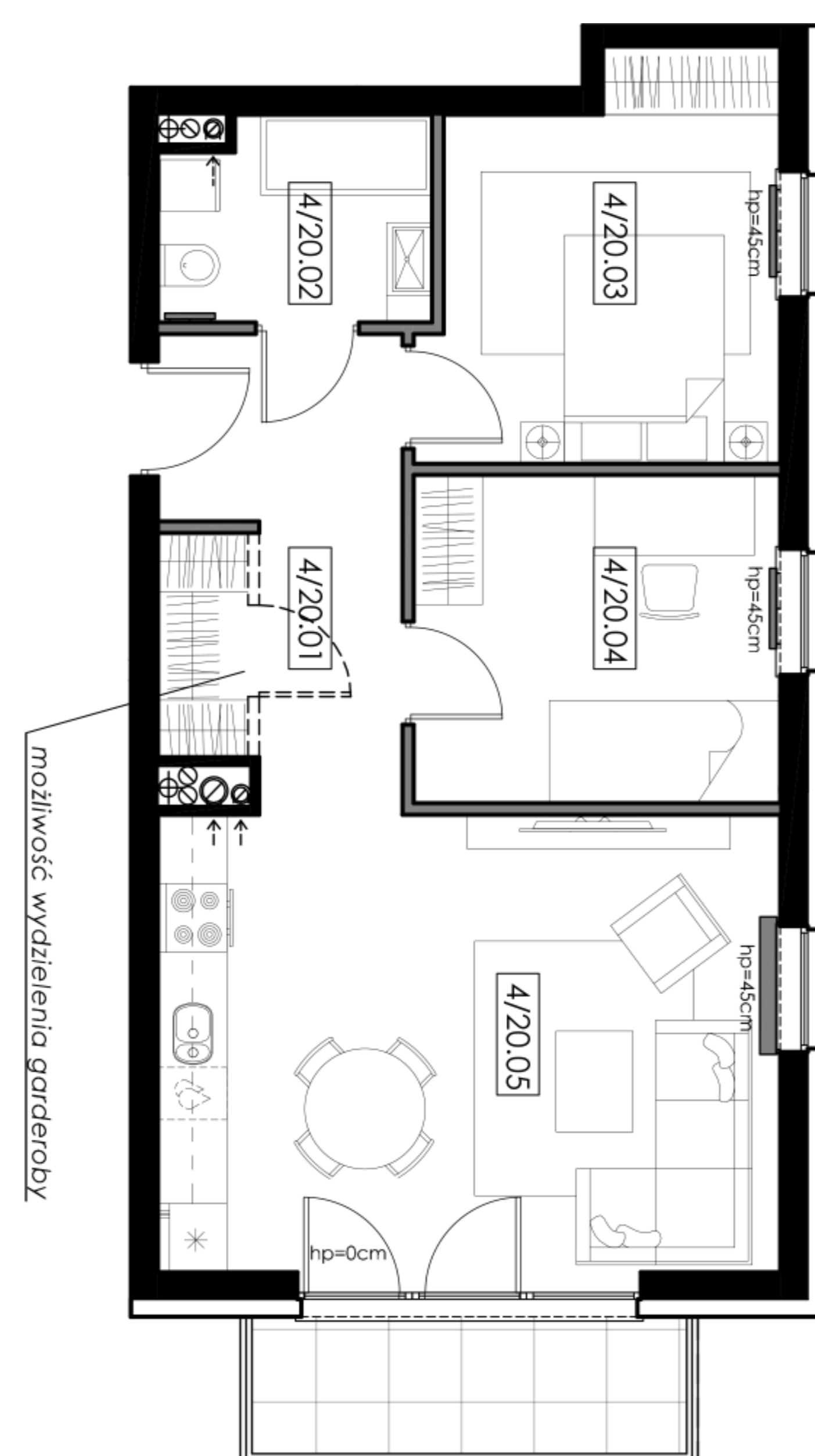

* b.ż. +2,30 n.p.p. - belka żelbetowa (konstrukcyjna) na wysokości 2,3m nad poziomem posadzki

Novum Run



HS Dom sp. z o.o. sp.k

Siedziba firmy
NIP: 5882450959
REGON: 383829109
KRS: 0000793773
ul. Kosynierów 80D/21
84-230 Rumia

Biuro sprzedaży
ul. Kosynierów 80D/21
84-230 Rumia
Poniedziałek - Piątek: 9.00 - 17.00
Sobota: 10.00 - 13.00
tel. +48 720 560 560

